Схема комплексной оценки территории муниципального образования Славянское городское поселение

М 1:5000

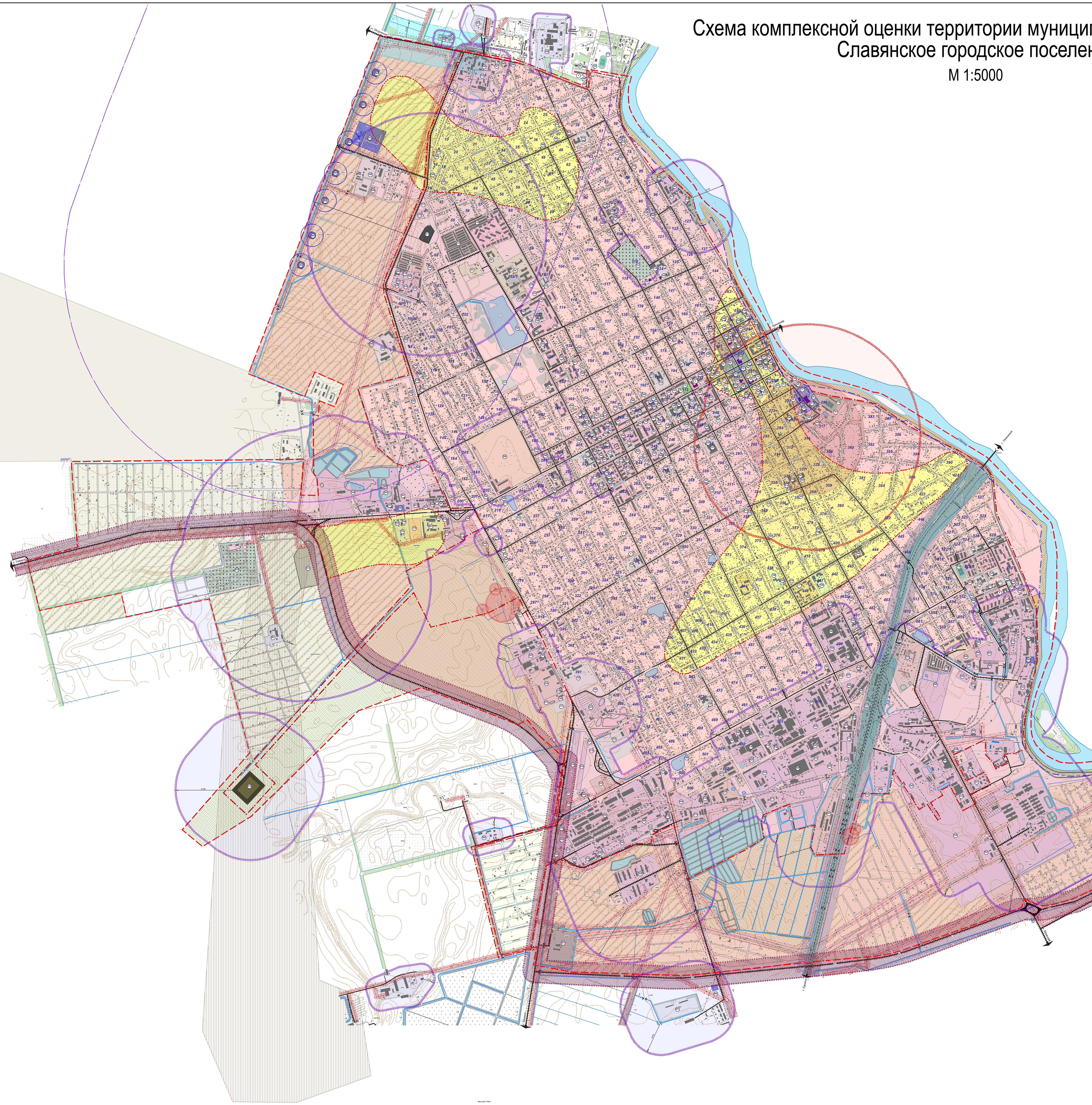

ЭКСПЛИКАЦИЯ

№	Наименование	Количество	Примечания
	1. Административные здания, организации, учреждения		
1	Администрация поселка «Совхозный»		
2	Административное здание Славянской районной администрации		
3	Административное здание Северного округа		
4	Административное здание Западного округа		
5	Административное здание Южного округа		
6	Административное здание (судебные приставы)		
7	Административное здание		
8	Административное здание «Славянское ОТТ»		
9	Административное здание швейной фабрики		
10	Административное здание общественного порядка ветеранов		
11	Административное здание НТТ «Энергия»		
12	Правления колхоза АО «Прикубанское»		
13	ЗАГС Славянского района		
14	Управления социальной защиты населения		
15	Служба по надзору в сфере защиты прав потребителей и благополучия		
16	Управления пенсионного фонда		
17	Славянский центр социального обслуживания граждан пожилого возраста и инвалидов		
18	Муниципальное учреждение управление архитектуры и градостроительству		
19	Проектный институт		
20	Земельный комитет		
21	Миграционная служба земельный комитет (отдел)		
22	ГУП Краснодарского края «Славянский земельный центр»		
23	Фонд ветеранов МВД ЩИТ		
24	Рота ДПС		
25	ГИБДД		
26	УВД		
27	ГРОВД (патрульно-постовая служба)		
28	ГРОВД (Здание где была создана первая детская трудовая колония им. III Интернационала, преобразованная в первую в стране опытную Кубанскую школу крестьянской молодежи)		
29	Славянская прокуратура		
30	Здание суда		
31	Юридическая консультация		
32	Налоговая инспекция		
33	ОПВС (паспортный стол)		
34	Нотариальная контора		
35	Славянское районное бюро медико-социальной экспертизы		
36	Гор вытрезвитель		
37	Райпотребсоюз		
38	Славянское городское казачье общество		
39	Типография со встроенной парикмахерской		
40	Редакция газеты «Заря Кубани»		
41	Славянское ОТТ (телевидение)		
42	Телекомпания		
43	Муниципальное телевидение		
44	Региональная телевизионная компания «Приазовье»		
45	Телекомпания «Спутниковые сети»		
46	МУП «Славянская-на-Кубани муниципальная телерадиокомпания»		
47	Комитет по охране окружающей среды		
48	ВНИИ защиты растений «Визор»		
49	ФГУП «Кубаньводтранссвязь», кафе «Какаду», магазин		
50	Страховая компания		
51	Горрайотделение ВОА (автолюбители)		
52	Риэлторская контора		
	2.Кредитно-финансовые учреждения и предприятия связи		
53	Здание банка «Кубань кредит»		
54	Отделение сбербанка России		
55	Сбербанк		
56	Сберкасса		
57	Казначейство		
58	Узел спутниковых сетей		
59	НТТ «Энергия»		
60	Районный узел связи		
61	Анапский узел электросвязи		
62	Районный узел связи		
63	Федеральное отделения почтовой связи		
64	Славянский ПОЧТАМП УФПС – филиал ФГУП «Почта России»		
	3.Учреждения культуры и отдыха		
65	Церковь		
66	Территория церкви		
67	Дом культуры на 600 мест		
68	Кинотеатр «Кубань»		
69	Кинотеатр «Октябрь»		
70	Летний кинотеатр		
71	Клуб		
72	Музей		
73	Картинная галерея		
74	Художественный салон		
75	Клуб студентов пединститута		
76	Мемориальный знак в честь Д.А. Фурманова		
77	Памятник участникам похода Таманской Красной армии		
78	Фрагмент крепости ЕНН-КОПЫЛ		
79	Памятник В.И.Ленину		
80	Памятник В.О.В.		
81	Памятник 50 летию победы В.О.В.		
82	Памятник войнам Афганцам		
83	Мемориал «Вечный огонь»		
84	Стела победы В.О.В.		
85	Мемориальный комплекс «Сквер памяти»		
86	Парк с аттракционами		
87	Городской фонтан		
88	Библиотека		
	4. Учреждения здравоохранения		
89	Больничный комплекс		
90	Больничный городок		
91	Поликлиника		
92	Поликлиника №1		
93	Детская поликлиника		
94	Водолечебница		
95	Детская молочная кухня		
96	Стоматологический кабинет		
97	Инфекционная больница		
98	Кожно-венерологический диспансер		
99	Противотуберкулезный диспансер		
100	Отделение оптики		
101	МУП «Аптека-219»		
102	МУП «Оптика»		
103	Аптека		
104	Аптека, юридическая консультация		
105	Вет кабинет		
106	Санэпидстанция		
107	Отделение физиотерапии		
108	Кабинет офтальмолога		
109	Массажный кабинет		
	5. Спортивные сооружения		
110	Стадион		
111	Стадион со спортплощадками		
112	Спортплощадка		
113	Бассейн		
114	Спорткомплекс «Буревестник»		
115	Спорткомплекс «Юность»		
116	Картодром		
117	Мотто стадион ДЮСТШ		
118	Спорткомплекс ОТТ		
119	Шахматный клуб		
120	Тир		
	6. Учреждения народного образования		
121	Славянский школа на 800 мест		
122	Средняя школа № 1 на 960 учащихся		
123	Средняя школа № 3		
124	Средняя школа № 4		
125	Средняя школа № 5		
126	Средняя школа № 16		
127	Средняя школа № 17		
128	Средняя школа № 18		
129	СКОШ № 15		
130	Начальная школа № 2		
131	Начальная школа № 12		
132	Начальная школа № 35		
133	Начальная школа № 36		
134	Начальная школа № 37		
135	Детский сад		
136	Детский сад № 1 на 140 человек		
137	Детский сад № 7 на 115 человек		
138	Детский сад № 9 на 140 человек		
139	Школа сад		
140	Центр творческого развития детей		
141	Лингвистическая школа		
142	Детский реабилитационный центр		
143	Кадетский корпус (начальная школа)		
144	Начальная школа с ДДУ		
145	Учебный комбинат		
146	Пединститут		
147	Медучилище		
148	Музыкальная школа		
149	Художественная школа (дом купца Мазепы)		
150	Школа искусств (Здание где в школе учился Герой Советского Союза Е. Зикран)		
151	Сельскохозяйственный техникум (Здание где находился исполком рабоче-казачьих и красноармейских депутатов Таманского отдела)		
152	Профессиональное училище №45		
153	Детско-юношеская спортивная школа олимпийского резерва «Юность»		
154	Конноспортивная школа		
155	Авто школа		
156	Спортивная школа «Белая ладья»		
157	Станция юных натуралистов		
158	Станция «Юных техников»		
159	Учебный комбинат по ремонту бытовой техники		
160	Учхоз сельхозтехникума		
	7. Предприятия торговли, общественного питания и бытового обслуживания		
161	Гостиничный комплекс с рестораном		
162	Гостиница «Славянская»		
163	Гостиница «Копыл»		
164	Ресторан «Европа»		
165	Ресторан «Южный»		
166	Администрация ЗАО «Привоз»		
167	Рынок оптовой торговли «Привоз»		
168	Рынок «Строительные материалы»		
169	МУП «Славянский рынок»		
170	ООО «Оптовый рынок»		
171	Рынок ООО «Дукат»		
172	Рыночный комплекс		
173	Николаевский рынок		
174	Торговый ряд		
175	Торговый комплекс		
176	Торговый комплекс ООО «Уют»		
177	Центральный универмаг		
178	Универмаг № 1 (промтовары)		
179	Торгово-развлекательный комплекс «Седьмое небо»		
180	Магазин «Славянские вина»		
181	Магазин «555»		
182	Магазин «Стройматериалов»		
183	Магазин «Мебель»		
184	Магазин «СВ»		
185	Магазин «Ветеран»		
186	Магазин смешанных товаров		
187	Магазин «Эколас»		
188	Магазин с парикмахерской		
189	Магазин «Профессионал»		
190	Магазин	170	
191	Магазин комплекс		
192	Комплекс магазинов		
193	Магазин хозтоваров		
194	Магазин со складами		
195	Кафе «555»		
196	Кафе «Славянка»		
197	Кафе	10	
198	Бар с игровыми автоматами		
199	Многофункциональное общественное здание		
200	Мастерская по ремонту теле-радио аппаратуры		
201	Мастерская по ремонту обуви		
202	Ателье по пошиву одежды		
203	Мастерская по ремонту холодильного оборудования		
204	Парикмахерская		
205	КБО		
206	Городская баня, сауна		
207	Бюро недвижимости		
208	Прачечная		
209	Магазин авто запчастей		
210	Авто магазин		
211	Авто магазин с мастерской		
212	Агровыставка		
213	Шиномонтаж		
214	Автомойка		
215	СТО	10	
	8. Предприятия и объекты коммунального назначения и транспорта		
216	Гаражи		
217	Гаражный кооператив 3		
218	Гаражный кооператив 5,6		
219	Гаражный кооператив 7		
220	Гаражный кооператив 8,10		
221	Гаражный кооператив 12		
222	Автостоянки		
223	Автобаза		
224	Станция скорой помощи		
225	Пожарная часть		
226	Автовокзал		
227	Железнодорожный вокзал		
228	Славянская автоколонна №2096		
229	ГУП Краснодарского края «Славянское пассажирское автотранспортное предприятие»		
230	ЖКХ (жилищно-каммунальное хозяйство)		
231	Горрайотделение ВОА (всероссийское общество автомабилистов)		
232	Санотчистка		
233	Вторчермет		
234	Гор электросети		
235	Водоканал		
236	Гор газ		
237	Котельная		
	9. Производственные предприятия		
238	Консервный завод		
239	Славянский хлебозавод		
240	Маслосырзавод «Славянский»		
241	Славянский винзавод		
242	Славянский рыбзавод		
243	Славянский тарный завод		
244	Славянский завод стройматериалов		
245	Ремонтно механический завод		
246	Славянский кирпичный ООО «Рубикор»		
247	Славянский кирпичный завод		
248	Славянский стекольный завод		
249	Пектиновый завод		
250	Завод электрической аппаратуры		
251	Молочно товарная ферма		
252	Свинотоварная ферма		
253	Славянская птицефабрика		
254	Инкубатор		
255	Мясоптицекомбинат		
256	Славянский комбинат хлебопродуктов		
257	Райпищекомбинат «Славянский»		
258	Рыбный комбинат, цех		
259	Цех выпечки «Руслан»		
260	Мебельный цех		
261	Тарный цех № 1		
262	Строительный цех		
263	Бойня		
264	Мельница		
265	Швейная фабрика		
266	Метало пластиковые окна		
267	Изделия из мрамора		
268	Кубань водоавтоматика		
269	Монтажные сантехнические работы		
270	Семстанция по травам		
271	Лаборатория по производству вет. препаратов и размещения экспериментальной пасики		
272	Нефтебаза		
273	Нефтебаза «Солярис»		
274	Нефтебаза ООО «Энергия»		
275	База стройматериалов		
276	База пчеловод		
277	База вторсырья		
278	Нефтетранссервис		
279	Производственная база		
280	Производственная база по обеспечению населения топливом		
281	Славянский Газ Сервис		
282	Торговая база		
283	Промышленная территория (инвестиционная площадка)		
284	МСХ мастерская колхоза		
285	ГУП КК «Славянское ДРСУ»		
286	МУП теплосети, МП санотчистка		
287	ООО «Кора-Славянск» АП пищевик		
288	ООО «Лодка»		
289	ООО «Строй сервис»		
290	ООО «КДК»		
291	ООО «Приазовавтосервис»		
292	ООО «Татранефтисервис»		
293	ООО «Кубань-Протектор»		
294	ООО «Канстанта»		
295	ООО «Крансервис»		
296	ООО «Гаюн Дело»		
297	ООО «Факел»		
298	ООО «Тапаз»		
299	ООО «Русский хлеб»		
300	ООО ПКФ «Интеграл»		
301	ООО «Альпико» МПМК-2		
302	ООО «Внедрения»		
303	ООО «Междуречья»		
304	ООО «Агроремонт»		
305	ООО «Радослав строй комплект»		
306	ООО «Юг-Вест»		
307	ООО «Рубикор»		
308	ЗАО «Славпром»		
309	ЗАО фирма «Протока»		
310	ЗАО «Стелла»		
311	ЗАО «Стеновой блок»		
312	ЗАО «Эра» ПСК СЛАВ КИРПИЧ		
313	ЗАО МПМК-1 «Славянский»		
314	ЗАО нефтегазтехнология - Энергия		
315	ОАО «Газпром» Пункт налива газового конденсата		
316	ОАО «Агростройтехмонтаж»		
317	ОАО «Кубрисводстрой»		
318	ОАО ПНУ «Славянскэнерго»		
319	ОАО «Строймаш»		
320	АО «Дорстрой»		
321	АО «Транспортник»		
322	АО «Прикубанское»		
323	ПО «ЗАГОТКОНТОРА», ООО «ВАЛ» , ЧП «Маркер»		
324	АООТ «Славянск строй комплект»		
325	Строй площадка АО РМЗ		
326	Частный предприниматель		
327	Фруктохранилище (центральный продовольственный склад»		
328	ОАО НК «Роснефть-Кубаньнефтепродукт»		
329	ООО «Югстройкомплект» склады лесоторговой базы		
330	ООО «Бонус» (складская база)		
331	Славянское ОТТ		
332	Склад ГСМ АО «Прикубанское»		
333	Сельхоз химия (склады удобрения)		
334	Склад ГСМ		
335	Склады		
336	Строй склад магазина		
337	РМЗ площадка		
338	Строй комплект (разгрузочная площадка)		
339	Выгрузочная площадка		
340	Агропромтранс		
341	Заготовительная контора		
342	Славянская ПМК		
343	СКЛ ГСМ МПМК-1		
344	ДПМК Славянский		
345	СКЛ ГСМ		
346	СТС АГРО		
347	ДРСУ		
348	АТП-3		
349	АЗС		
350	АЗС, кафе		
351	АЗС, ремонт автомобилей		
352	АЗС-46 (протокский филиал)		
353	АЗС-92 (протокский филиал)		
354	АЗС «Ника-1»		
355	АЗС «Ника-5»		
356	АЗС-120		
357	АГЗС		
	Прочее		
358	Воинская часть	1	
359	Воинская часть поваров «2252»	1	
360	Воинская часть (общежитие)	1	
361	Трансформаторная подстанция Славянска ООО «Кубаньэнерго» (110-35)	1	
362	Подстанция хозяйственной с/х техники	7	
363	Водозабор	4	
364	Артезианская скважина	8	
365	Башня водонапорная	1	
366	Территория водонапорной башни	1	
367	Насосная станция	1	
368	Скважина		
369	КНС (канализационная насосная станция)	1	
370	Очистные сооружения	2	
371	Скотомогильник	1	
372	Свалка	1	
373	Мусороперерабатывающий завод	1	
374	Кладбище	2	

УСЛОВНЫЕ ОБОЗНАЧЕНИЯ

- Граница Славянского городского поселения
- Существующая граница населенного пункта
- Территория существующей индивидуальной жилой застройки с приусадебными земельными участками
- Территория существующей малоэтажной (секционной) жилой застройки
- Территория организаций и учреждений управления, связи, торговли и общественного питания
- Территория учреждений народного образования
- Территория медицинских учреждений
- Земли в категории земель сельско-хозяйственного назначения
- Земли в категории земель поселений
- Здания и сооружения существующие
- Существующая промышленно-производственная территория
- Существующая коммунально-складская территория
- Категорированые автомагистрали
- Железнодорожная магистраль
- Газопровод
- Высоковольтная линия электропередач напряжением 35 кВ и выше
- Санитарно защитная зона от промышленных предприятий
- Санитарно защитная зона от автомобильной дороги
- Санитарно защитная зона от железнодорожной магистрали
- Полоса отвода железной дороги
- Санитарно защитная зона от газопровода
- Охранная зона от высоковольтной линии электропередач
- Зона санитарной охраны 1-го пояса водозабора Славянского МПЖКХ
- Зона санитарной охраны 2-го пояса водозабора Славянского МПЖКХ
- Зона санитарной охраны 3-го пояса водозабора Славянского МПЖКХ
- Водоохранная зона и зона прибрежной защитной полосы
- Территория генуэзской колонии "Капа" (турецкая крепость "Копыл")
- Мемориальный комплекс
- Памятники археологии
- Граница охранной зоны скважин
- Охранная зона генуэзской колонии "Капа"
- Граница охранной зоны памятника истории
- Граница охранной зоны памятника архитектуры
- Граница охранной зоны памятника монументального искусства
- Охранная зона памятников археологии
- Территория благоприятная для строительства
- Территория не благоприятная для строительства
- Горный отвод
- Территория земель спецназначения
- Кладбище

Рис.4.3. Схема комплексной оценки территории Славянского ГП по данным генерального плана

Изм.	Кол.уч	Лист	№док	Подп	Дата
ГАП		Дорошенко			
Рук. гр		Назаренко			
Архитек		Маслов			

А1-050139

Корректировка генерального плана города Славянска-на-Кубани Краснодарского края

Генеральный план муниципального образования Славянское городское поселение	Стадия	Лист	Листов
	ГП	ГП-5	1
Схема комплексной оценки территории муниципального образования Славянское городское поселение. М 1:5000.	ОАО «Институт территориального развития Краснодарского края»		