



МИНИСТЕРСТВО ТОПЛИВНО-ЭНЕРГЕТИЧЕСКОГО КОМПЛЕКСА
И ЖИЛИЩНО-КОММУНАЛЬНОГО ХОЗЯЙСТВА
КРАСНОДАРСКОГО КРАЯ

П Р И К А З

от 11.02.2020

№ 71

г. Краснодар

**Об утверждении границ охранной зоны объекта
«Газопровод для газоснабжения ж.д. по ул. Тепличной-Грушевый сад
с установкой ШРП» в муниципальном образовании город-курорт Сочи**

В соответствии с Федеральным законом Российской Федерации от 31 марта 1999 г. № 69-ФЗ «О газоснабжении в Российской Федерации», статьями 56, 90, 106 Земельного кодекса Российской Федерации, статьей 57 Градостроительного кодекса Российской Федерации, постановлением Правительства Российской Федерации от 20 ноября 2000 г. № 878 «Об утверждении Правил охраны газораспределительных сетей», постановлением главы администрации (губернатора) Краснодарского края от 28 декабря 2015 г. № 1310 «О министерстве топливно-энергетического комплекса и жилищно-коммунального хозяйства Краснодарского края», на основании заявления акционерного общества «Сочигоргаз» (далее – АО «Сочигоргаз») от 17 декабря 2019 г. № 01/15-4955, п р и к а з ы в а ю:

1. Утвердить границы охранной зоны объекта «Газопровод для газоснабжения ж.д. по ул. Тепличной-Грушевый сад с установкой ШРП» фактической протяженностью 2140,8 м (согласно письму АО «Сочигоргаз» от 13 декабря 2019 г. № 01/03-4934), условный номер объекта: 23-23-19/054/2012-030, кадастровый номер объекта: 23:49:0308002:4803, инвентарный номер объекта: 47175, литер: ГА, расположенного по адресу: Краснодарский край, г. Сочи, Хостинский район, с. Раздольное, ул. Тепличная-Грушевый сад, принадлежащего на праве собственности АО «Сочигоргаз», согласно сведениям о границах охранной зоны объекта (приложение).

2. Установить ограничения (обременения) на земельные участки, входящие в границы охранной зоны объекта, в соответствии с постановлением Правительства Российской Федерации от 20 ноября 2000 г. № 878 «Об утверждении Правил охраны газораспределительных сетей».

3. Отделу нефтегазовой отрасли и трубопроводного транспорта управления инженерной инфраструктуры ТЭК и ЖКХ (Щербаков А.В.) обеспечить:

1) направление в 5-дневный срок сведений о границах охранной зоны объекта в орган регистрации прав для внесения в Единый государственный

реестр недвижимости в порядке, предусмотренном Федеральным законом от 13 июля 2015 г. № 218-ФЗ «О государственной регистрации недвижимости»;

2) направление в 5-дневный срок копии настоящего приказа в орган исполнительной власти, уполномоченный на размещение в государственных информационных системах обеспечения градостроительной деятельности, орган местного самоуправления городского округа, орган местного самоуправления муниципального района для размещения в информационных системах обеспечения градостроительной деятельности.

4. АО «Сочиорггаз» (ИНН 2320032774, ОГРН 1022302927472) обеспечить возмещение убытков, причиненных в связи с установлением охранной зоны объекта «Газопровод для газоснабжения ж.д. по ул. Тепличной-Грушевый сад с установкой ШРП», лицам, указанным в части 2 статьи 57.1 Земельного кодекса Российской Федерации, со дня установления охранной зоны объекта.

5. Отделу правового и кадрового обеспечения (Скакун О.В.) обеспечить размещение (опубликование) настоящего приказа на официальном сайте администрации Краснодарского края в информационно-телекоммуникационной сети «Интернет».

6. Приказ вступает в силу со дня его подписания.

Первый заместитель министра

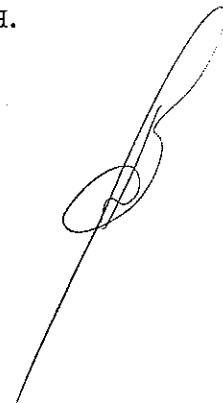

А.В. Ляшко

Приложение

УТВЕРЖДЕНЫ
приказом министерства
топливно-энергетического
комплекса и жилищно-
коммунального хозяйства
Краснодарского края
от 11.02.2020 № 71

**Сведения о границах охранной зоны объекта
«Газопровод для газоснабжения ж.д. по ул. Тепличной-Грушевый сад
с установкой ШРП» в муниципальном образовании город-курорт Сочи**

2

Содержание

№ п/п	Наименование документов	№ стр.
1	Схема границ охранной зоны	3
2	Перечень координат	5

Граница охранной зоны объекта
 Наименование объекта: "Газопровод для газоснабжения ж.д. по ул. Тепличной - Грушевый сад с установкой ШРПГ"
 Адрес: Российская Федерация, Краснодарский край, г. Сочи, Хостинский район, с. Раздольное, ул. Тепличная - Грушевый сад
 Правообладатель: Акционерное общество "Сочиорггаз"

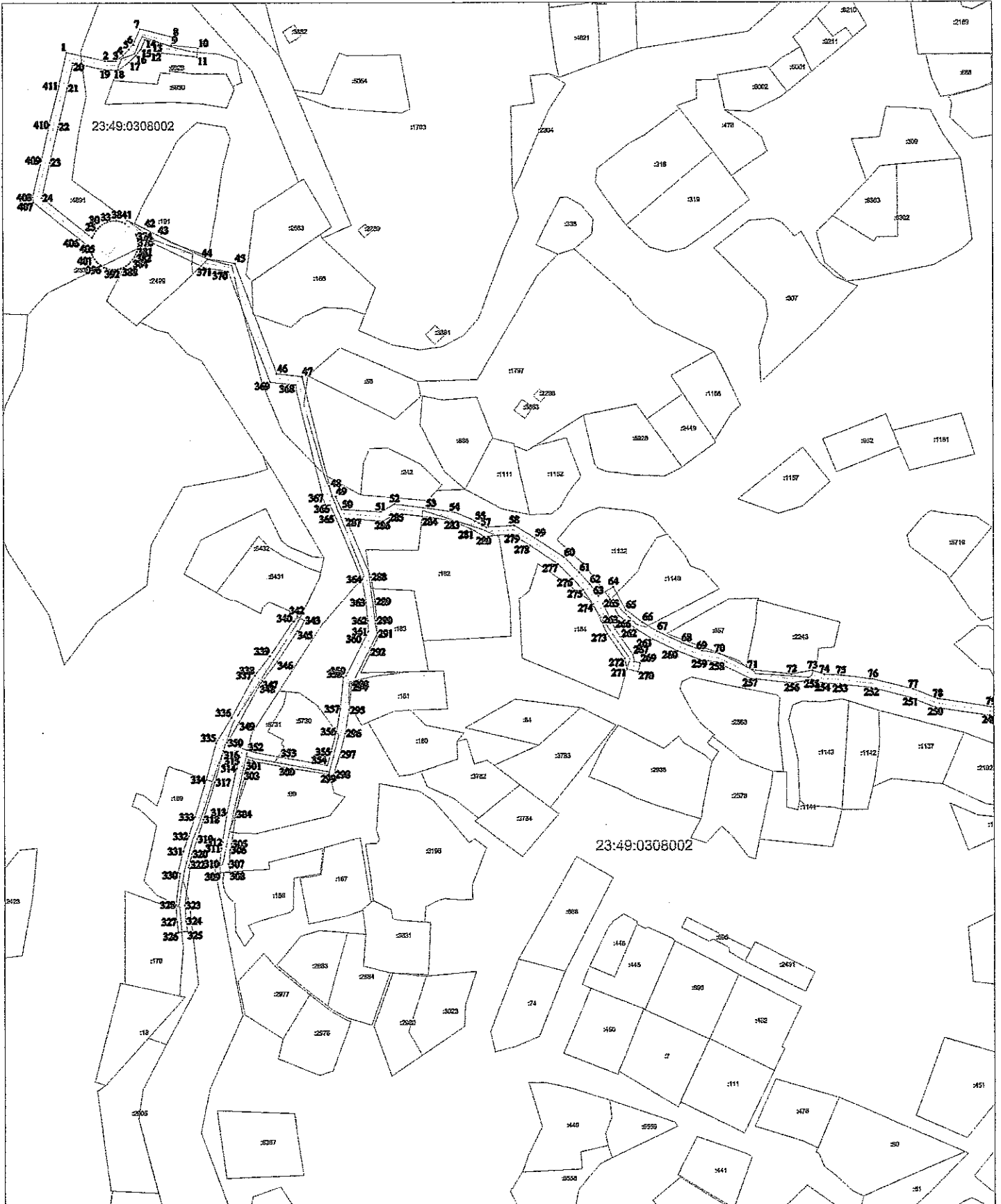

Условные обозначения:

Масштаб 1:4000

- граница охранной зоны газопровода
- ось газопровода
- граница земельного участка по сведениям ЕГРН
- 23:49:0308002 номер кадастрового квартала
- :89 кадастровый номер земельного участка по сведениям ЕГРН
- 1 обозначение и номер поворотной, характерной точки границы охранной зоны объекта

Перечень координат характерных точек границ охранной зоны объекта
«Газопровод для газоснабжения ж.д. по ул. Тепличной-Грушевый сад
с установкой ШРП»

в муниципальном образовании город-курорт Сочи
система координат МСК 23 (зона 2)

Обозначение характерных точек границ	Координаты, м	
	X	Y
1	318075,09	2201739,37
2	318071,15	2201756,92
3	318071,15	2201761,41
4	318073,66	2201764,67
5	318076,32	2201767,31
6	318078,47	2201769,15
7	318085,43	2201772,19
8	318081,91	2201786,86
9	318078,34	2201786,34
10	318076,95	2201798,00
11	318072,98	2201797,52
12	318074,85	2201781,79
13	318078,87	2201782,37
14	318080,75	2201774,52
15	318076,32	2201772,58
16	318073,61	2201770,25
17	318070,66	2201767,33
18	318067,15	2201762,78
19	318067,15	2201756,48
20	318070,32	2201742,38
21	318058,96	2201739,76
22	318041,50	2201735,63
23	318025,79	2201731,99
24	318010,14	2201728,34
25	317994,86	2201747,46
26	317992,33	2201750,61
27	317993,20	2201750,99
28	317994,24	2201751,60
29	317995,58	2201752,51
30	317996,61	2201753,31

31	317997,53	2201754,24
32	317998,32	2201755,28
33	317998,97	2201756,42
34	317999,47	2201757,63
35	317999,80	2201758,89
36	317999,96	2201760,19
37	317999,96	2201761,50
38	317999,78	2201762,80
39	317999,43	2201764,06
40	317998,84	2201765,42
41	318000,14	2201766,29
42	317996,54	2201773,97
43	317993,45	2201779,92
44	317983,09	2201801,87
45	317981,05	2201814,21
46	317932,03	2201832,88
47	317930,77	2201844,18
48	317877,01	2201857,38
49	317876,90	2201858,95
50	317871,23	2201861,62
51	317869,95	2201878,92
52	317873,54	2201885,20
53	317871,53	2201901,53
54	317869,83	2201911,96
55	317865,94	2201920,94
56	317865,04	2201922,61
57	317863,04	2201925,86
58	317863,95	2201938,51
59	317858,34	2201947,69
60	317849,64	2201960,62
61	317842,83	2201967,45
62	317837,65	2201972,19
63	317832,46	2201976,06
64	317836,40	2201982,67

65	317826,24	2201988,08
66	317820,74	2201995,41
67	317816,61	2202002,07
68	317811,46	2202012,84
69	317807,89	2202021,98
70	317806,60	2202029,95
71	317799,29	2202044,63
72	317797,32	2202062,02
73	317799,03	2202071,31
74	317797,24	2202076,56
75	317796,84	2202084,02
76	317795,12	2202098,24
77	317790,65	2202116,17
78	317786,32	2202127,02
79	317782,73	2202150,82
80	317780,81	2202164,40
81	317779,46	2202174,84
82	317795,45	2202188,44
83	317803,07	2202192,71
84	317809,40	2202197,05
85	317812,27	2202199,00
86	317823,85	2202208,55
87	317836,05	2202225,18
88	317839,99	2202230,50
89	317850,68	2202246,49
90	317856,67	2202257,46
91	317856,95	2202257,82
92	317863,24	2202260,91
93	317862,25	2202263,73
94	317872,81	2202271,32
95	317871,44	2202275,53
96	317880,52	2202282,91
97	317877,99	2202286,02
98	317866,79	2202276,90
99	317868,10	2202272,86
100	317857,48	2202265,23
101	317858,29	2202262,94
102	317854,36	2202261,01
103	317853,31	2202259,66
104	317847,25	2202248,57
105	317836,72	2202232,80
106	317832,83	2202227,56
107	317820,92	2202211,32

108	317809,87	2202202,21
109	317807,14	2202200,35
110	317800,95	2202196,11
111	317798,98	2202195,00
112	317801,07	2202199,19
113	317802,50	2202209,66
114	317802,37	2202230,02
115	317802,60	2202254,89
116	317795,62	2202255,20
117	317795,26	2202268,85
118	317794,64	2202285,53
119	317793,51	2202291,38
120	317797,04	2202309,53
121	317767,77	2202310,67
122	317779,92	2202329,65
123	317788,09	2202339,47
124	317795,60	2202347,79
125	317802,66	2202352,23
126	317808,19	2202359,44
127	317812,22	2202366,01
128	317816,32	2202375,57
129	317819,83	2202384,65
130	317822,73	2202397,46
131	317828,99	2202401,40
132	317835,30	2202423,86
133	317836,55	2202430,02
134	317837,98	2202438,61
135	317834,77	2202451,54
136	317833,50	2202461,50
137	317832,05	2202491,23
138	317834,82	2202496,53
139	317837,98	2202501,50
140	317849,31	2202518,72
141	317844,96	2202521,61
142	317854,67	2202536,41
143	317864,58	2202553,37
144	317868,46	2202560,98
145	317870,58	2202564,51
146	317874,04	2202570,29
147	317883,84	2202587,47
148	317891,29	2202600,35
149	317895,57	2202606,95
150	317903,13	2202619,23

151	317906,66	2202625,24
152	317912,14	2202638,22
153	317911,66	2202638,46
154	317923,27	2202663,89
155	317927,99	2202668,99
156	317933,41	2202673,25
157	317943,13	2202679,88
158	317945,60	2202684,07
159	317957,73	2202694,74
160	317960,76	2202701,58
161	317961,16	2202706,13
162	317961,44	2202711,52
163	317975,13	2202731,70
164	317991,62	2202737,70
165	317991,20	2202740,74
166	317993,75	2202744,78
167	318001,28	2202756,26
168	318003,88	2202760,88
169	318009,30	2202770,43
170	318005,82	2202772,40
171	318000,40	2202762,85
172	317997,86	2202758,34
173	317990,39	2202746,95
174	317987,04	2202741,64
175	317987,22	2202740,36
176	317972,54	2202735,02
177	317957,50	2202712,84
178	317957,17	2202706,41
179	317956,83	2202702,59
180	317954,43	2202697,17
181	317942,47	2202686,65
182	317940,14	2202682,68
183	317931,05	2202676,48
184	317925,27	2202671,94
185	317919,89	2202666,14
186	317906,41	2202636,57
187	317906,98	2202636,29
188	317903,08	2202627,04
189	317900,65	2202622,91
190	317890,27	2202628,22
191	317880,14	2202632,96
192	317885,35	2202640,95
193	317861,02	2202654,84

194	317859,04	2202651,36
195	317879,68	2202639,58
196	317874,27	2202631,29
197	317888,51	2202624,63
198	317898,58	2202619,47
199	317892,18	2202609,08
200	317887,88	2202602,44
201	317880,37	2202589,46
202	317870,58	2202572,31
203	317867,15	2202566,57
204	317864,96	2202562,92
205	317861,07	2202555,29
206	317851,27	2202538,52
207	317839,43	2202520,47
208	317843,78	2202517,59
209	317834,62	2202503,67
210	317831,36	2202498,53
211	317828,00	2202492,12
212	317829,51	2202461,15
213	317830,84	2202450,80
214	317833,90	2202438,45
215	317832,62	2202430,75
216	317831,41	2202424,80
217	317825,56	2202403,97
218	317819,20	2202399,96
219	317815,99	2202385,82
220	317812,61	2202377,08
221	317808,66	2202367,85
222	317804,89	2202361,71
223	317799,92	2202355,24
224	317793,00	2202350,88
225	317785,07	2202342,09
226	317776,68	2202332,01
227	317760,64	2202306,94
228	317792,22	2202305,72
229	317789,43	2202291,38
230	317790,15	2202287,70
231	317785,31	2202288,42
232	317780,71	2202288,51
233	317755,45	2202289,55
234	317747,61	2202282,70
235	317750,24	2202279,69
236	317756,88	2202285,49

237	317780,58	2202284,51
238	317784,97	2202284,42
239	317790,71	2202283,57
240	317791,27	2202268,72
241	317791,71	2202251,38
242	317798,57	2202251,07
243	317798,37	2202230,02
244	317798,50	2202209,92
245	317797,20	2202200,39
246	317792,69	2202191,34
247	317775,22	2202176,48
248	317776,84	2202163,86
249	317778,77	2202150,24
250	317782,43	2202125,97
251	317786,84	2202114,94
252	317791,18	2202097,51
253	317792,85	2202083,68
254	317793,28	2202075,80
255	317794,91	2202071,01
256	317793,27	2202062,17
257	317795,39	2202043,48
258	317802,74	2202028,71
259	317804,01	2202020,92
260	317807,79	2202011,24
261	317813,09	2202000,14
262	317817,44	2201993,15
263	317823,58	2201984,97
264	317830,82	2201981,11
265	317829,02	2201978,10
266	317817,45	2201983,38
267	317806,08	2201991,30
268	317803,02	2201991,97
269	317802,34	2201994,58
270	317798,47	2201993,58
271	317799,77	2201988,59
272	317804,44	2201987,56
273	317815,46	2201979,89
274	317828,80	2201973,80
275	317835,10	2201969,11
276	317840,06	2201964,56
277	317846,54	2201958,07
278	317854,98	2201945,53
279	317859,87	2201937,52

280	317858,95	2201924,86
281	317861,57	2201920,61
282	317862,34	2201919,20
283	317865,96	2201910,82
284	317867,57	2201900,97
285	317869,40	2201886,03
286	317865,87	2201879,84
287	317867,08	2201863,43
288	317840,96	2201874,57
289	317830,04	2201876,37
290	317821,60	2201877,05
291	317815,71	2201877,34
292	317809,16	2201874,04
293	317793,53	2201866,28
294	317793,32	2201865,81
295	317781,43	2201864,68
296	317770,93	2201862,95
297	317761,71	2201860,48
298	317752,39	2201857,63
299	317752,70	2201855,30
300	317755,85	2201836,84
301	317758,56	2201822,11
302	317759,22	2201819,74
303	317754,46	2201818,45
304	317735,20	2201814,07
305	317721,92	2201812,10
306	317719,24	2201811,55
307	317712,78	2201810,75
308	317709,12	2201811,02
309	317708,84	2201807,03
310	317712,88	2201806,73
311	317719,88	2201807,59
312	317722,62	2201808,16
313	317735,94	2201810,14
314	317755,43	2201814,57
315	317760,46	2201815,93
316	317763,20	2201808,59
317	317749,29	2201804,79
318	317732,70	2201799,55
319	317724,02	2201796,72
320	317717,36	2201794,34
321	317711,20	2201792,74
322	317710,94	2201793,32

323	317694,44	2201791,08
324	317687,31	2201791,64
325	317682,69	2201792,21
326	317682,20	2201788,24
327	317686,91	2201787,66
328	317694,56	2201787,06
329	317708,49	2201788,95
330	317708,90	2201788,01
331	317718,53	2201790,51
332	317725,31	2201792,93
333	317733,93	2201795,74
334	317750,42	2201800,96
335	317766,63	2201805,38
336	317777,88	2201812,12
337	317794,54	2201821,31
338	317796,80	2201822,81
339	317805,41	2201829,37
340	317821,08	2201839,90
341	317821,03	2201840,20
342	317823,44	2201841,51
343	317821,53	2201845,02
344	317816,63	2201842,36
345	317816,72	2201841,79
346	317803,08	2201832,62
347	317794,48	2201826,07
348	317792,47	2201824,73
349	317775,89	2201815,59
350	317766,87	2201810,19
351	317763,60	2201818,96
352	317762,46	2201823,01
353	317759,79	2201837,54
354	317756,84	2201854,81
355	317762,81	2201856,63
356	317771,78	2201859,04
357	317781,94	2201860,71
358	317796,02	2201862,05
359	317796,59	2201863,33
360	317810,95	2201870,46
361	317816,57	2201873,29
362	317821,34	2201873,06
363	317829,55	2201872,40
364	317839,83	2201870,70
365	317868,50	2201858,48

366	317873,08	2201856,32
367	317873,23	2201854,19
368	317927,10	2201840,96
369	317928,33	2201830,01
370	317977,48	2201811,29
371	317979,24	2201800,67
372	317989,86	2201778,15
373	317992,95	2201772,20
374	317993,83	2201770,32
375	317993,31	2201770,56
376	317992,16	2201770,93
377	317990,98	2201771,16
378	317989,77	2201771,24
379	317988,57	2201771,18
380	317987,38	2201770,98
381	317986,22	2201770,63
382	317985,12	2201770,14
383	317984,08	2201769,53
384	317982,74	2201768,63
385	317981,71	2201767,82
386	317980,79	2201766,89
387	317979,99	2201765,85
388	317979,35	2201764,72
389	317978,85	2201763,50
390	317978,52	2201762,24
391	317978,36	2201760,94
392	317978,36	2201759,63
393	317978,54	2201758,34
394	317978,89	2201757,08
395	317979,39	2201755,87
396	317980,05	2201754,74
397	317980,36	2201754,29
398	317981,09	2201753,33
399	317981,94	2201752,47
400	317982,88	2201751,72
401	317983,91	2201751,08
402	317985,01	2201750,57
403	317986,15	2201750,20
404	317987,34	2201749,98
405	317987,73	2201749,95
406	317991,74	2201744,95
407	318008,00	2201724,62
408	318010,29	2201724,27

409	318026,70	2201728,10
410	318042,41	2201731,74

411	318059,87	2201735,86
1	318075,09	2201739,37

Главный консультант отдела
нефтегазовой отрасли и трубопроводного
транспорта управления инженерной
инфраструктуры ТЭК и ЖКХ

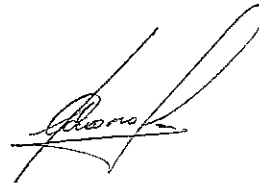

Т.П. Соколова

Начальник отдела нефтегазовой
отрасли и трубопроводного
транспорта в управлении инженерной
инфраструктуры ТЭК и ЖКХ



А.В. Щербаков